

NOM DEL CAMÍ: DE LATERAL SUD DE L'AUTOPISTA (CENTRE)

CLASSIFICACIÓ:

MUNICIPI/S: VILAFRANCA DEL PENEDÈS

JUSTIFICACIO DE LA NECESSITAT

Descripció: Manteniment del camí per a l'accés de vehicles i maquinària agrícola. Tasques de manteniment de l'AP7.

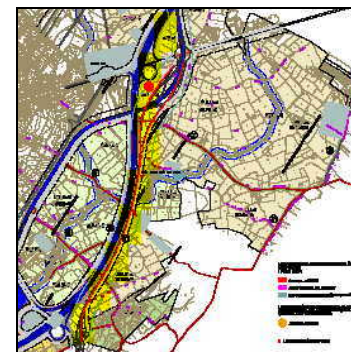

ESTAT ACTUAL

CODI				
TRAM	1 (de la ctra. Vilanova al camí de la Serreta)	2 (del camí de la Serreta al camí de Mas Rabassa)	3 (del camí de Mas Rabassa al camí de Meliό)	4 (del camí de Meliό a la N340)
PK.INICIAL	0.000 km	0.540 km	1.090 km	1.790 km
PK.FINAL	0.540 km	1.090 km	1.790 km	2.160 km
LONGITUD	0.540 km	0.550 km	0.700 km	0.370 km
AMPLADA PLATAFORMA	4 m	4 m	4 m	3.5 m
TIPUS DE FERM	Terra natural (+ graves)	Terra natural (+ graves)	Terra natural (+ graves)	Terra natural (+ graves)
PENDENT TERRENY	Pendent mig: 1%	Pendent mig: 1%	Pendent mig: 2%	Pendent mig: 1%
CUNETES	A la banda de l'AP7	A la banda de l'AP7	A la banda de l'AP7	A la banda de l'AP7
ESTAT PASSOS AIGUA	No existeixen	Sota l'AP7. Reparat 2006.	No existeixen	No existeixen
SENYALS VERTICALS	No existeixen	No existeixen	No existeixen	No existeixen
SENYALS HORIZONTALS	No existeixen	No existeixen	No existeixen	No existeixen
TANCA SEGURETAT	A la banda de l'AP7	A la banda de l'AP7	A la banda de l'AP7	A la banda de l'AP7



Tram 1: Estat del ferm. Enllaç amb C15



Tram 1: Estat del ferm.



Tram 2: Estat del ferm.



Tram 2: Estat del ferm



Tram 3: Intersecció amb la riera de Santa Maria



Tram 3: Estat del ferm



Tram 4: Estat del ferm



Tram 4: Estat del ferm.



Tram 4: Estat del ferm.

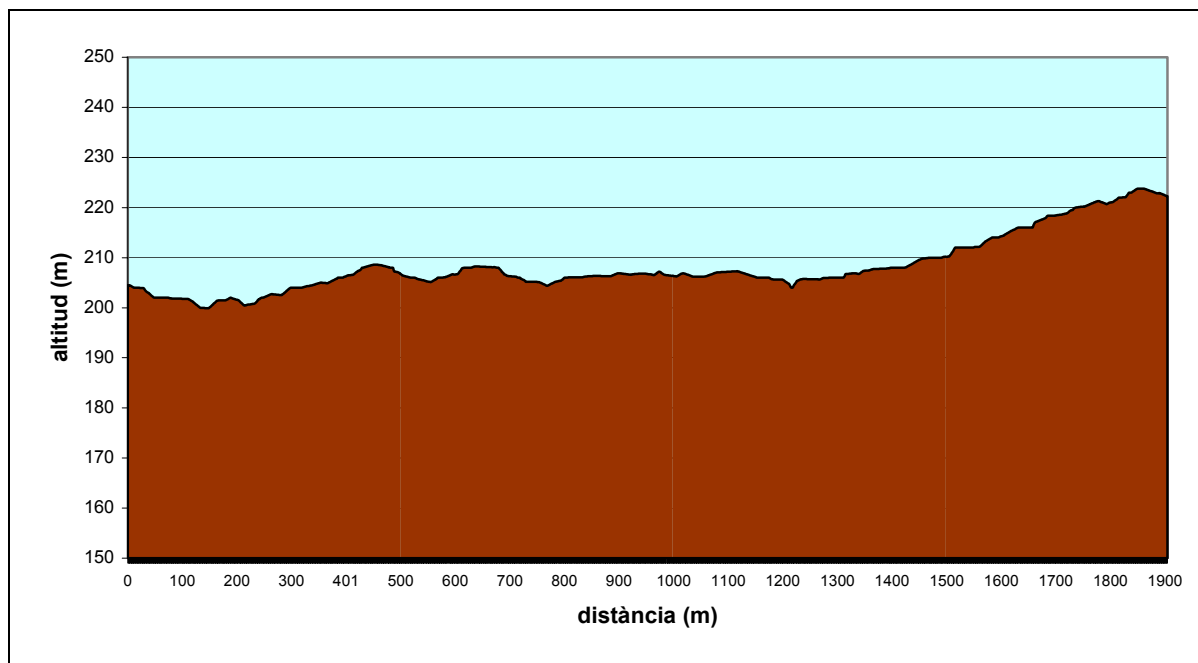

Perfil longitudinal del Camí lateral sud de l'AP7 (zona centre)