

NOM DEL CAMÍ: DE SANTA MARIA DELS HORTS

CLASSIFICACIÓ: ---

MUNICIPI/S: VILAFRANCA DEL PENEDÈS

JUSTIFICACIO DE LA NECESSITAT

Descripció: Manteniment del camí per a l'accés de vehicles i maquinària agrícola. Accés a la masia i ermita de Santa Maria dels Horts.

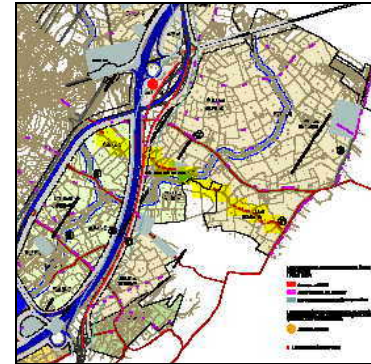

ESTAT ACTUAL

| CODI | | | |
|---------------------|------------------------------------|--------------------------------|---|
| TRAM | 1 (de la N340 a l'AP7, antic camí) | 2 (de l'AP7 al límit de terme) | 3 (del límit de terme al camí de Rossend Muntané) |
| PK.INICIAL | 0.000 km | 0.400 km | 1. 050 km |
| PK.FINAL | 0.400 km | 1.050 km | 1.650 km |
| LONGITUD | 0.400 km | 0.650 km | 0.600 km |
| AMPLADA PLATAFORMA | 2,50 m | 3,00 m | 2,50 m |
| TIPUS DE FERM | Terra natural | Terra natural + graves | Terra natural |
| PENDENT TERRENY | Pendent mig: 1.2% | Pendent mig: 1.4% | Pendent mig: 1.4% |
| CUNETES | No existeixen | No existeixen | No existeixen |
| ESTAT PASSOS AIGUA | No existeixen | Sota l'AP7. Reparar 2006. | No existeixen |
| SENYALS VERTICALS | No existeixen | No existeixen | No existeixen |
| SENYALS HORIZONTALS | No existeixen | No existeixen | No existeixen |
| TANCA SEGURETAT | No existeixen | No existeixen | No existeixen |



Tram 1: Enllaç amb el camí de Meliό.



Tram 1: Estat del ferm.



Tram 1: Estat del ferm



Tram 1: Estat del ferm i marges.



Tram 2: Enllaç amb el camí lateral de l'AP7.



Tram 2: Masia de Santa Maria dels Horts



Tram 2: Ermita.



Tram 3: Gual existent.



Tram 3: Estat del ferm

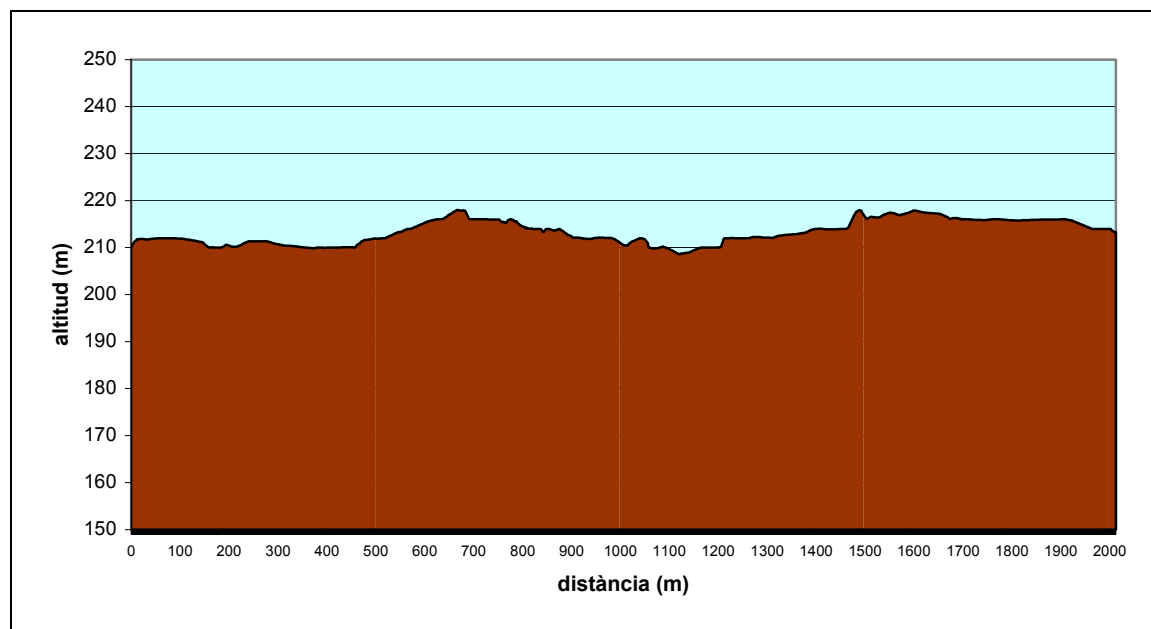

Perfil longitudinal del camí de Santa Maria dels Horts.

