

**NOM DEL CAMÍ: DE SANT PERE MOLANTA**

CLASSIFICACIÓ: ---

MUNICIPI/S: VILAFRANCA DEL PENEDÈS

### **JUSTIFICACIO DE LA NECESSITAT**

Descripció: Manteniment del camí per a l'accés de vehicles i maquinària agrícola. Accés al barri de Pere Pau. Accés a la masia de Ca Pere Pastor.

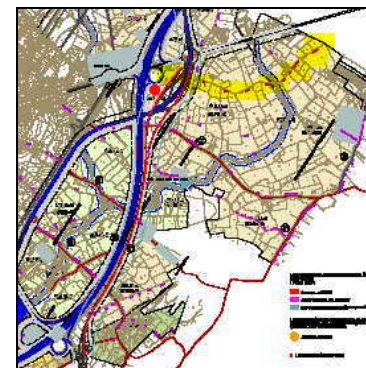

### **ESTAT ACTUAL**

CODI			
TRAM	1 (de l'AP7 al camí de Porroig)	2 (del camí de Porroig al camí de la Granja Morros)	3 (del camí de la Granja Morros al límit de terme)
PK.INICIAL	0.000 km	0.400 km	1. 100 km
PK.FINAL	0.400 km	1.100 km	0.400 km
LONGITUD	0.400 km	0.700 km	1.500 km
AMPLADA PLATAFORMA	2,40 m	2,40 m	2,40 m
TIPUS DE FERM	Terra + graves	Terra + graves	Terra natural + graves
PENDENT TERRENY	Pendent mig: 0.5%	Pendent mig: 0.7%	Pendent mig: 2.5%
ESTAT CUNETES	No existeixen	No existeixen	No existeixen
ESTAT PASSOS AIGUA	No existeixen	Gual Santa Maria dels Horts. Reparat 2006.	No existeixen
SENYALS VERTICALS	No existeixen	No existeixen	No existeixen
SENYALS HORIZZONTALS	No existeixen	No existeixen	No existeixen
TANCA SEGURETAT	Tanca AP7	No existeixen	No existeixen



Tram 1: Estat del ferm i línia FECSA



Tram 2: Enllaç camí Porroig. Cal Pere Pastor.



Tram 2: Estat del ferm



Tram 2: Gual riera Sta. Maria dels Horts



Tram 3: Cal Ferret



Tram 3: Estat del ferm

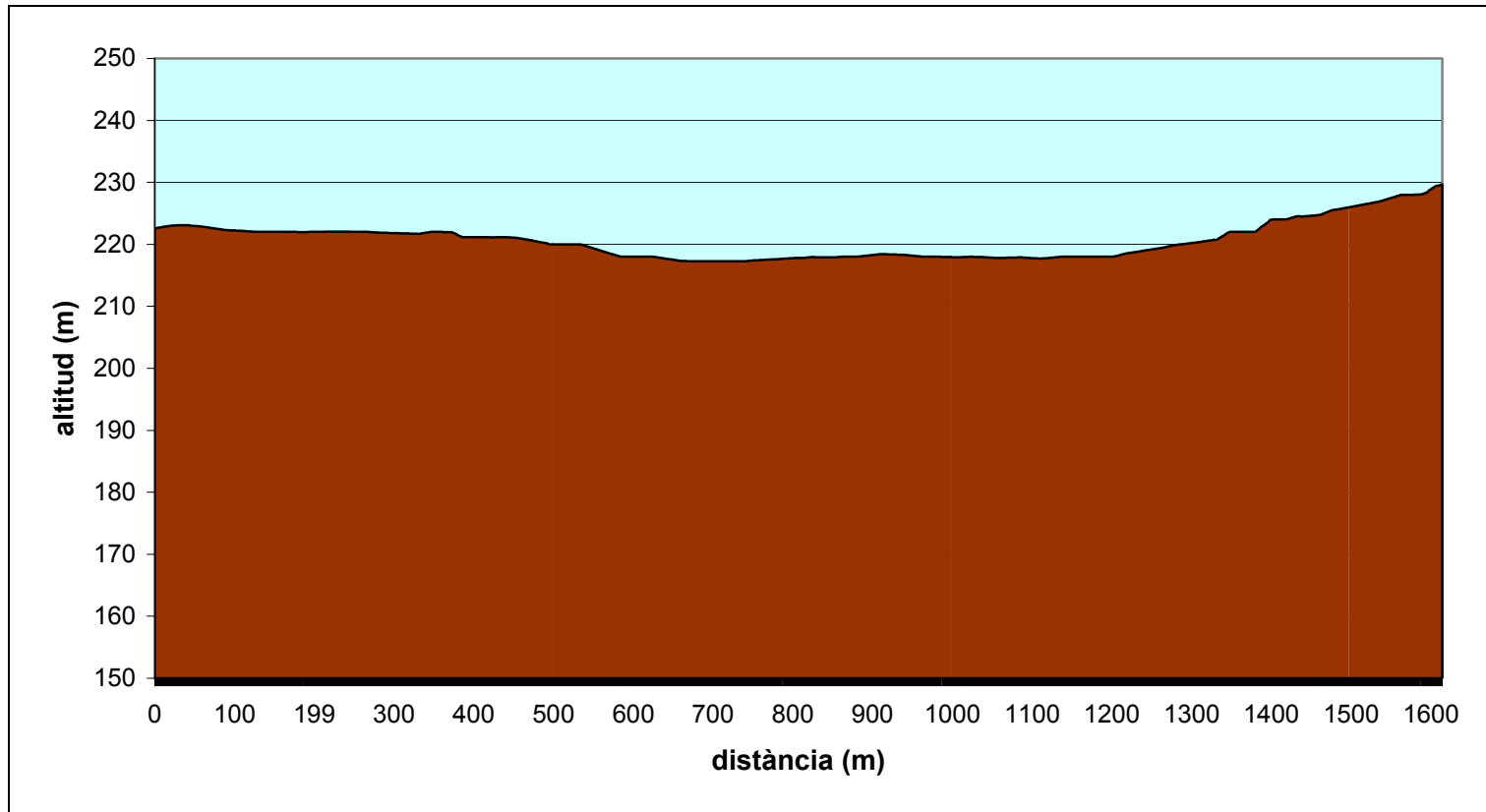

Perfil longitudinal del camí de Sant Pere Molanta